МИНИСТЕРСТВО НАУКИ И ВЫСШЕГО ОБРАЗОВАНИЯ РОССИЙСКОЙ ФЕДЕРАЦИИ

Электростальский институт (филиал) федерального государственного автономного образовательного учреждения высшего образования «Московский политехнический университет»

Подписан цифровой подписью: Филиппова О.Д.
Дата: 2026.11.06 11:02:21+03'00'

АНАЛИТИЧЕСКИЙ ОТЧЁТ О РЕЗУЛЬТАТАХ АНКЕТИРОВАНИЯ ПЕДАГОГИЧЕСКИХ РАБОТНИКОВ за 2025 год

Электросталь
2026

Введение

Удовлетворённость профессорско-преподавательского коллектива работой в вузе является одним из важнейших критериев, определяющих эффективность работы организации во всех сферах её деятельности. Оценка администрацией различных факторов, обусловливающих удовлетворенность персонала, позволяет своевременно вносить необходимые коррективы при принятии управленческих решений, выступая формой обратной связи между руководством университета и педагогическими работниками.

Институт в период с 06.04.2026 по 24.04.2026 провел анкетирование педагогических работников, участвующих в реализации образовательных программ института (филиала).

Целью исследования являлась оценка удовлетворённости педагогических работников (далее - ППС) своей профессиональной деятельностью, условиями и организацией образовательной деятельности.

Анкетирование включало в себя:

- сбор обратной связи о качестве условий осуществления и организации образовательного процесса с точки зрения педагогических работников;
- выявление проблемных ситуаций и неэффективных аспектов работы преподавателей, которые требуют корректировки; повышение качества образовательного процесса и улучшение;
- условий для работы преподавателей в вузе.

Для достижения поставленной цели была использована анкета, содержащая 5 вопросов. Результаты анкетирования носят обобщённый характер.

В исследовании приняли участие 32 преподавателя.

Аналитический отчёт на основе результатов анкетирования педагогических работников представляет собой анализ мнений об условиях работы, профессионального развития, организации образовательного процесса и взаимодействия в коллективе. В отчёте содержится обобщенная информация о количестве опрошенных сотрудников, а также представлены основные результаты анкетирования в виде графиков и аналитических данных.

Для преподавателей оценка удовлетворенности качеством была проведена с использованием пятибалльной шкалы по 17 показателям, сгруппированным в 3 блока.

Результаты анкетирования преподавателей об удовлетворенности качеством образования представлены в таблицах 1-5.

Таблица 1 - Результаты опросов преподавателей об удовлетворенности качеством образования по образовательной программе **08.03.01 Строительство**

	Вопросы педагогическим работникам	Средний балл
Удовлетворенность условиями реализации программы		4,0
1	Насколько часто Вы используете современные методики ведения занятий в рамках преподаваемого курса?	4,8
2	Удовлетворяет ли Вашим потребностям участие в научных семинарах, конференциях?	4,2
3	Как часто Вы публикуетесь в отечественных рецензируемых изданиях?	3,2
4	Как часто Вы публикуетесь в зарубежных базах, данных?	3
5	Как часто Вы проходите обучение на курсах повышения квалификации?	4
6	Оцените качество обеспечения ООП	5
Удовлетворенность материально-техническим учебно-методическим обеспечением программы		*5*
7	Насколько Вы удовлетворены условиями организации труда на кафедре и оснащенностью своего рабочего места?	5
8	Насколько вы удовлетворены качеством аудиторий, помещений кафедр, учебных лабораторий и оборудования?	5
9	Удовлетворяет ли Вас качество фондов читального зала и библиотеки?	5
10	Оцените, пожалуйста, качество подключения к ЭБС из любой точки, где есть сеть «Интернет» как внутри ОО, так и вне ее	5
11	Оцените, пожалуйста, наполненность ЭБС методическими материалами, учебниками и т.п. для достижения обучающимися предполагаемых результатов обучения по профилю реализуемой программы.	5
12	Оцените, пожалуйста, качество функционирования ЭИОС	5
13	Удовлетворяет ли Вас техническая и информационная оснащенность учебного процесса (оборудование для реализации ООП, доступ к базам данных)	5
Общая удовлетворенность условиями организации образовательного процесса по программе		4,8
14	Насколько Вы удовлетворены сочетанием педагогической и исследовательской деятельности	4
15	Оцените, пожалуйста, доступность информации, касающейся учебного процесса, внеучебных мероприятий	5

16	Какова Ваша удовлетворенность условиями работы и услугами, имеющимися в ОО?	5
17	Оцените, пожалуйста, условия организации образовательного процесса по программе в целом.	5
	ОБЩАЯ степень удовлетворенности качеством образования педагогическими работниками	**4,6**

Таблица 2 - Результаты опросов преподавателей об удовлетворенности качеством образования по образовательной программе **15.03.04 Автоматизация технологических процессов и производств**

	Вопросы педагогическим работникам	Средний балл
Удовлетворенность условиями реализации программы		***3,7***
1	Насколько часто Вы используете современные методики ведения занятий в рамках преподаваемого курса?	4,5
2	Удовлетворяет ли Вашим потребностям участие в научных семинарах, конференциях?	4,07
3	Как часто Вы публикуетесь в отечественных рецензируемых изданиях?	3,1
4	Как часто Вы публикуетесь в зарубежных базах, данных?	3,0
5	Как часто Вы проходите обучение на курсах повышения квалификации?	3,07
6	Оцените качество обеспечения ООП	4,4
Удовлетворенность материально-техническим учебно-методическим обеспечением программы		***4,14***
7	Насколько Вы удовлетворены условиями организации труда на кафедре и оснащенностью своего рабочего места?	4,07
8	Насколько вы удовлетворены качеством аудиторий, помещений кафедр, учебных лабораторий и оборудования?	4
9	Удовлетворяет ли Вас качество фондов читального зала и библиотеки?	4,2
10	Оцените, пожалуйста, качество подключения к ЭБС из любой точки, где есть сеть «Интернет» как внутри ОО, так и вне ее	4,2
11	Оцените, пожалуйста, наполненность ЭБС методическими материалами, учебниками и т.п. для достижения обучающимися предполагаемых результатов обучения по профилю реализуемой программы.	4,2
12	Оцените, пожалуйста, качество функционирования ЭИОС	4,2
13	Удовлетворяет ли Вас техническая и информационная оснащенность учебного процесса (оборудование для	4,13

	реализации ООП, доступ к базам данных)	
Общая удовлетворенность условиями организации образовательного процесса по программе		4,17
14	Насколько Вы удовлетворены сочетанием педагогической и исследовательской деятельности	4
15	Оцените, пожалуйста, доступность информации, касающейся учебного процесса, внеучебных мероприятий	4,27
16	Какова Ваша удовлетворенность условиями работы и услугами, имеющимися в ОО?	4,20
17	Оцените, пожалуйста, условия организации образовательного процесса по программе в целом.	4,20
ОБЩАЯ степень удовлетворенности качеством образования педагогическими работниками		**4**

Таблица 3 - Результаты опросов преподавателей об удовлетворенности качеством образования по образовательной программе **15.03.05 Конструкторско-технологическое обеспечение машиностроительных производств**

	Вопросы педагогическим работникам	Средний балл
Удовлетворенность условиями реализации программы		3,7
1	Насколько часто Вы используете современные методики ведения занятий в рамках преподаваемого курса?	4,36
2	Удовлетворяет ли Вашим потребностям участие в научных семинарах, конференциях?	4,18
3	Как часто Вы публикуетесь в отечественных рецензируемых изданиях?	3
4	Как часто Вы публикуетесь в зарубежных базах, данных?	2
5	Как часто Вы проходите обучение на курсах повышения квалификации?	4,2
6	Оцените качество обеспечения ООП	4,36
Удовлетворенность материально-техническим учебно-методическим обеспечением программы		*4,51*
7	Насколько Вы удовлетворены условиями организации труда на кафедре и оснащенностью своего рабочего места?	4,36
8	Насколько вы удовлетворены качеством аудиторий, помещений кафедр, учебных лабораторий и оборудования?	4,18
9	Удовлетворяет ли Вас качество фондов читального зала и библиотеки?	4,73
10	Оцените, пожалуйста, качество подключения к ЭБС из любой точки, где есть сеть «Интернет» как внутри ОО, так и вне ее	4,64

11	Оцените, пожалуйста, наполненность ЭБС методическими материалами, учебниками и т.п. для достижения обучающимися предполагаемых результатов обучения по профилю реализуемой программы.	4,55
12	Оцените, пожалуйста, качество функционирования ЭИОС	4,73
13	Удовлетворяет ли Вас техническая и информационная оснащенность учебного процесса (оборудование для реализации ООП, доступ к базам данных)	4,36
Общая удовлетворенность условиями организации образовательного процесса по программе		4,55
14	Насколько Вы удовлетворены сочетанием педагогической и исследовательской деятельности	4,27
15	Оцените, пожалуйста, доступность информации, касающейся учебного процесса, внеучебных мероприятий	4,73
16	Какова Ваша удовлетворенность условиями работы и услугами, имеющимися в ОО?	4,45
17	Оцените, пожалуйста, условия организации образовательного процесса по программе в целом.	4,73
ОБЩАЯ степень удовлетворенности качеством образования педагогическими работниками		**4,25**

Таблица 4 - Результаты опросов преподавателей об удовлетворенности качеством образования по образовательной программе **22.03.02 Металлургия**

	Вопросы педагогическим работникам	Средний балл
Удовлетворенность условиями реализации программы		3,8
1	Насколько часто Вы используете современные методики ведения занятий в рамках преподаваемого курса?	4,36
2	Удовлетворяет ли Вашим потребностям участие в научных семинарах, конференциях?	4,18
3	Как часто Вы публикуетесь в отечественных рецензируемых изданиях?	3,5
4	Как часто Вы публикуетесь в зарубежных базах, данных?	2
5	Как часто Вы проходите обучение на курсах повышения квалификации?	4,3
6	Оцените качество обеспечения ООП	4,5
Удовлетворенность материально-техническим учебно-методическим обеспечением программы		*4,51*
7	Насколько Вы удовлетворены условиями организации труда на кафедре и оснащенностью своего рабочего места?	4,36
8	Насколько вы удовлетворены качеством аудиторий, помещений кафедр, учебных лабораторий и	4,18

	оборудования?	
9	Удовлетворяет ли Вас качество фондов читального зала и библиотеки?	4,73
10	Оцените, пожалуйста, качество подключения к ЭБС из любой точки, где есть сеть «Интернет» как внутри ОО, так и вне ее	4,64
11	Оцените, пожалуйста, наполненность ЭБС методическими материалами, учебниками и т.п. для достижения обучающимися предполагаемых результатов обучения по профилю реализуемой программы.	4,55
12	Оцените, пожалуйста, качество функционирования ЭИОС	4,73
13	Удовлетворяет ли Вас техническая и информационная оснащенность учебного процесса (оборудование для реализации ООП, доступ к базам данных)	4,36
Общая удовлетворенность условиями организации образовательного процесса по программе		4,55
14	Насколько Вы удовлетворены сочетанием педагогической и исследовательской деятельности	4,27
15	Оцените, пожалуйста, доступность информации, касающейся учебного процесса, внеучебных мероприятий	4,73
16	Какова Ваша удовлетворенность условиями работы и услугами, имеющимися в ОО?	4,45
17	Оцените, пожалуйста, условия организации образовательного процесса по программе в целом.	4,73
ОБЩАЯ степень удовлетворенности качеством образования педагогическими работниками		**4,3**

Таблица 5 - Результаты опросов преподавателей об удовлетворенности качеством образования по образовательной программе **27.03.04 Управление в технических системах**

	Вопросы педагогическим работникам	Средний балл
Удовлетворенность условиями реализации программы		3,85
1	Насколько часто Вы используете современные методики ведения занятий в рамках преподаваемого курса?	4,2
2	Удовлетворяет ли Вашим потребностям участие в научных семинарах, конференциях?	4,1
3	Как часто Вы публикуетесь в отечественных рецензируемых изданиях?	3,4
4	Как часто Вы публикуетесь в зарубежных базах, данных?	2
5	Как часто Вы проходите обучение на курсах повышения квалификации?	4,5

6	Оцените качество обеспечения ООП	4,9
Удовлетворенность материально-техническим учебно-методическим обеспечением программы		*4,8*
7	Насколько Вы удовлетворены условиями организации труда на кафедре и оснащенностью своего рабочего места?	4,7
8	Насколько вы удовлетворены качеством аудиторий, помещений кафедр, учебных лабораторий и оборудования?	4,7
9	Удовлетворяет ли Вас качество фондов читального зала и библиотеки?	5,0
10	Оцените, пожалуйста, качество подключения к ЭБС из любой точки, где есть сеть «Интернет» как внутри ОО, так и вне ее	4,7
11	Оцените, пожалуйста, наполненность ЭБС методическими материалами, учебниками и т.п. для достижения обучающимися предполагаемых результатов обучения по профилю реализуемой программы.	5,0
12	Оцените, пожалуйста, качество функционирования ЭИОС	5,0
13	Удовлетворяет ли Вас техническая и информационная оснащенность учебного процесса (оборудование для реализации ООП, доступ к базам данных)	4,6
Общая удовлетворенность условиями организации образовательного процесса по программе		4,8
14	Насколько Вы удовлетворены сочетанием педагогической и исследовательской деятельности	4,3
15	Оцените, пожалуйста, доступность информации, касающейся учебного процесса, внеучебных мероприятий	4,9
16	Какова Ваша удовлетворенность условиями работы и услугами, имеющимися в ОО?	5,0
17	Оцените, пожалуйста, условия организации образовательного процесса по программе в целом.	5,0
ОБЩАЯ степень удовлетворенности качеством образования педагогическими работниками		**4,48**

Таблица 6 - Результаты опросов преподавателей об удовлетворенности качеством образования по образовательной программе **38.03.01 Экономика**

	Вопросы педагогическим работникам	Средний балл
Удовлетворенность условиями реализации программы		3,8
1	Насколько часто Вы используете современные методики ведения занятий в рамках преподаваемого курса?	4,0
2	Удовлетворяет ли Вашим потребностям участие в	4,1

	научных семинарах, конференциях?	
3	Как часто Вы публикуетесь в отечественных рецензируемых изданиях?	3,4
4	Как часто Вы публикуетесь в зарубежных базах, данных?	2
5	Как часто Вы проходите обучение на курсах повышения квалификации?	4,4
6	Оцените качество обеспечения ООП	4,9
Удовлетворенность материально-техническим учебно-методическим обеспечением программы		*4,8*
7	Насколько Вы удовлетворены условиями организации труда на кафедре и оснащенностью своего рабочего места?	4,7
8	Насколько вы удовлетворены качеством аудиторий, помещений кафедр, учебных лабораторий и оборудования?	4,7
9	Удовлетворяет ли Вас качество фондов читального зала и библиотеки?	5,0
10	Оцените, пожалуйста, качество подключения к ЭБС из любой точки, где есть сеть «Интернет» как внутри ОО, так и вне ее	4,7
11	Оцените, пожалуйста, наполненность ЭБС методическими материалами, учебниками и т.п. для достижения обучающимися предполагаемых результатов обучения по профилю реализуемой программы.	5,0
12	Оцените, пожалуйста, качество функционирования ЭИОС	5,0
13	Удовлетворяет ли Вас техническая и информационная оснащенность учебного процесса (оборудование для реализации ООП, доступ к базам данных)	4,6
Общая удовлетворенность условиями организации образовательного процесса по программе		4,7
14	Насколько Вы удовлетворены сочетанием педагогической и исследовательской деятельности	3,9
15	Оцените, пожалуйста, доступность информации, касающейся учебного процесса, внеучебных мероприятий	4,9
16	Какова Ваша удовлетворенность условиями работы и услугами, имеющимися в ОО?	5,0
17	Оцените, пожалуйста, условия организации образовательного процесса по программе в целом.	5,0
ОБЩАЯ степень удовлетворенности качеством образования педагогическими работниками		**4,4**

Средний балл удовлетворенности качеством образования преподавателей по кафедрам представлен на рисунке 1.

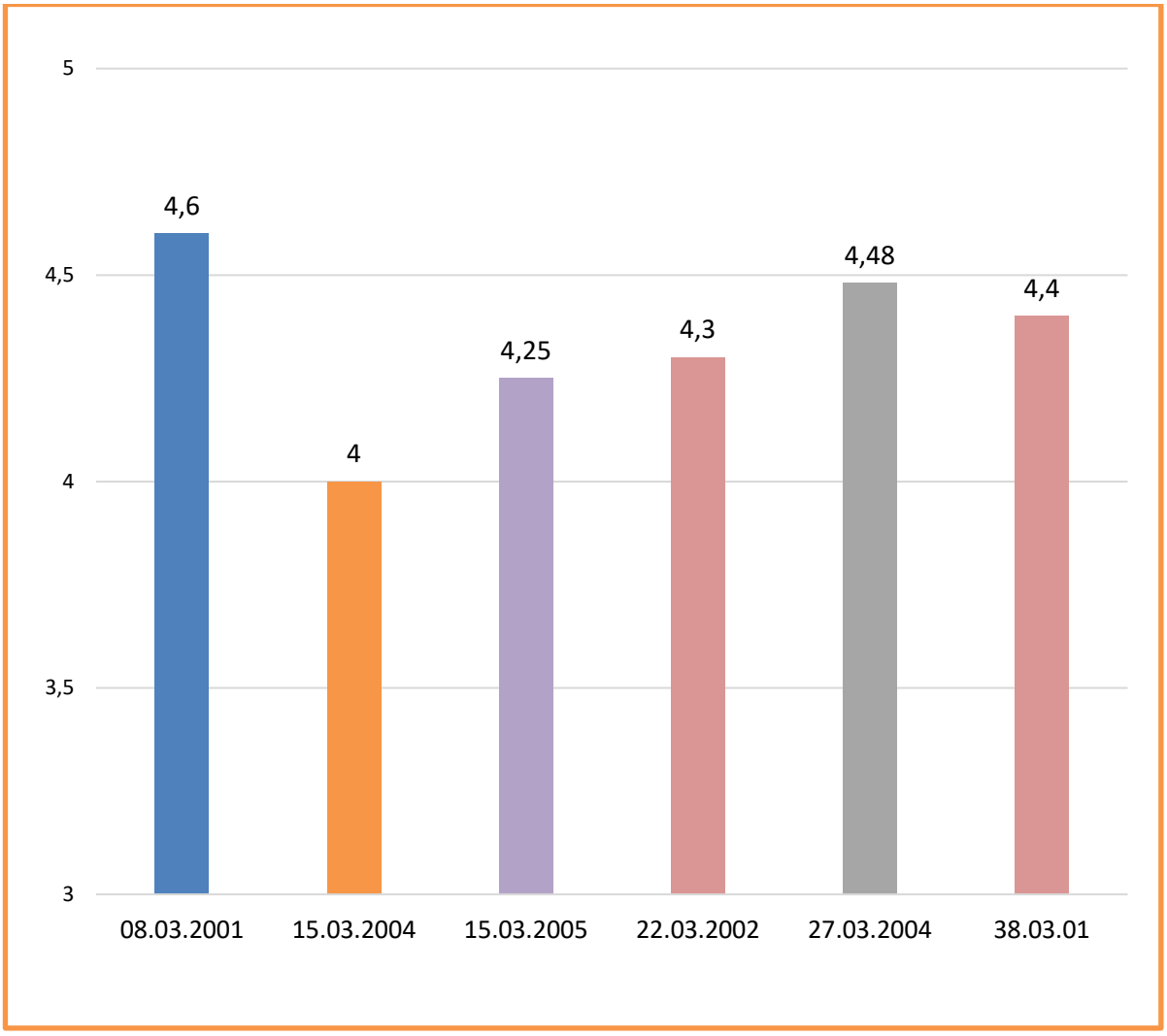

Рисунок 1. Средний балл удовлетворенности качеством образования преподавателей по кафедрам

В целом, итоги анкетирования свидетельствуют о достаточно высокой степени удовлетворенности педагогическими работниками качеством образовательного процесса по программам бакалавриата.